

DESCRIPCIÓN DE LA OFICINA

Finca regia de 5 plantas, rehabilitada para uso completo de oficinas con ascensor.
Ubicada en la zona centro del Ensanche barcelonés. Oficina en perfecto estado, lista para entrar a trabajar.



- ◆ **Dirección:** Bruc, 21 (entre calle Casp y Ausias March).
- ◆ **Planta:** 2ª 3ª
- ◆ **Superficie:** 125 m²
- ◆ **Precio:** Consultar

SERVICIOS

- ◆ Climatización individualizada (frío/calor).
- ◆ Instalación interior de cableado estructurado con RACK de comunicaciones.
- ◆ Instalación antena TDT y fibra óptica en el edificio (COLT, MOVISTAR, ONO).
- ◆ Alarma en el interior de la oficina.
- ◆ Cámaras de video vigilancia 24h en las zonas comunes del edificio.
- ◆ 2 aseos dentro de la oficina.
- ◆ Se entrega en perfecto estado, listo para entrar.

UBICACIÓN

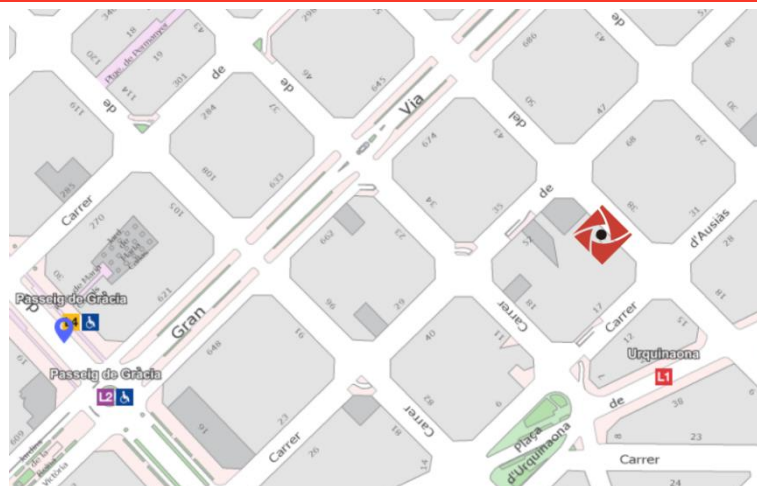

PLANO

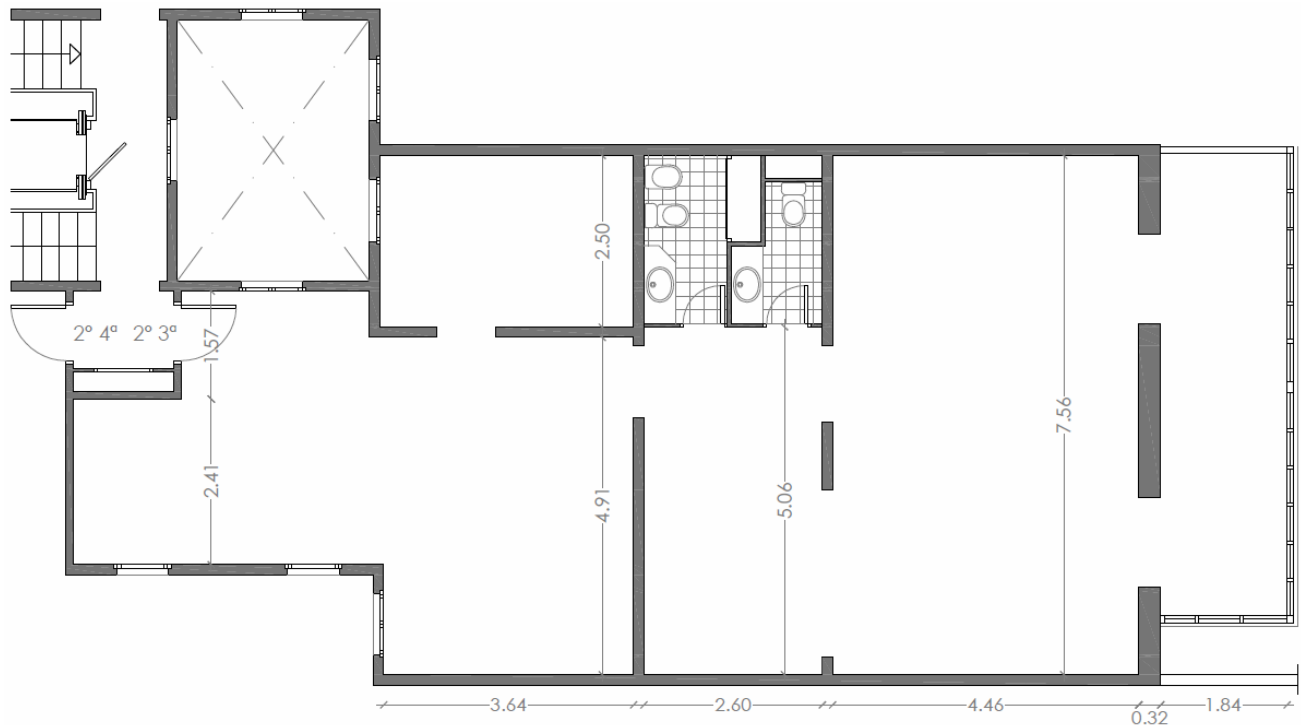

INFORMACIÓN ADICIONAL

- ◆ Aval por importe de 6 meses o 4 meses de depósito metálico.
- ◆ 2 meses de depósito en concepto de fianza para la Cámara Propiedad.
- ◆ Mantenimiento anual del aire acondicionado/calefacción.
- ◆ Seguro anual del continente y de responsabilidad civil.
- ◆ Gastos comunitarios trimestrales con IBI incluido.

OBSERVACIONES

- ◆ La duración del contrato es negociable (mínimo 1 año).
- ◆ La 1ª revisión del IPC se realizará el 1 de enero del primer año natural siguiente a la fecha de formalización del contrato.
- ◆ El importe de la Cámara de la Propiedad, ser perderá en caso de rescindir el contrato antes de la fecha pactada, en concepto de daños y perjuicios.
- ◆ El aval bancario será "a primer requerimiento", como pago y cumplimiento de todos los pactos contractuales.

DOCUMENTACIÓN

Listado de la documentación a aportar para la firma del contrato:



Persona Jurídica:

- Escritura de constitución y de poderes.
- N.I.F.
- D.N.I. o pasaporte del apoderado.
- Cuenta bancaria



Persona física:

- D.N.I.
- Cuenta bancaria