

DESCRIPCIÓN DE LA OFICINA

Finca regia de 5 plantas, rehabilitada para uso completo de oficinas con ascensor.
Ubicada en la zona centro del Ensanche barcelonés. Oficina en perfecto estado, lista para entrar a trabajar.



❖ **Dirección:** Bruc, 21 (entre calle Casp y Ausias March).

❖ **Planta:** 3ª 1ª y 2ª

❖ **Superficie:** 200 m²

❖ **Precio:** Consultar

SERVICIOS

- ❖ Climatización individualizada (frío/calor).
- ❖ Instalación interior de cableado estructurado con RACK de comunicaciones.
- ❖ Instalación antena TDT y fibra óptica en el edificio (COLT, MOVISTAR, ONO, ORANGE, JAZZTEL..).
- ❖ Alarma en el interior de la oficina.
- ❖ Cámaras de video vigilancia 24h en las zonas comunes del edificio.
- ❖ 2 aseos dentro de la oficina.
- ❖ Una cocina tipo office.
- ❖ Un cuarto de limpieza con vertedero.
- ❖ Se entrega en perfecto estado, listo para entrar.

UBICACIÓN

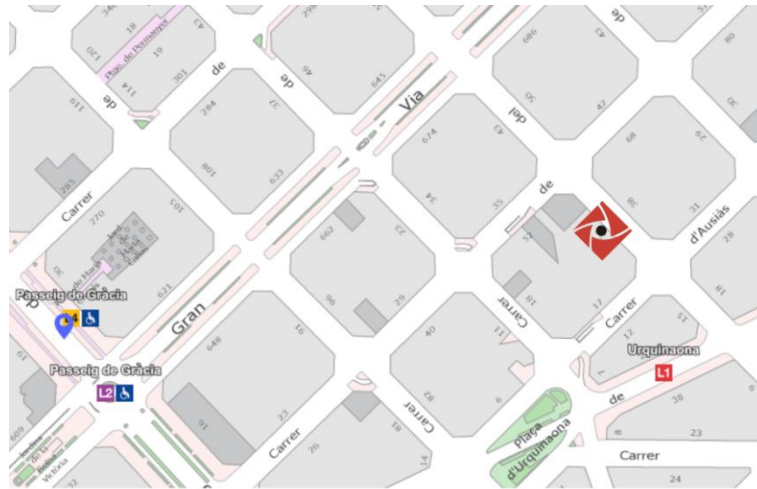

PLANO

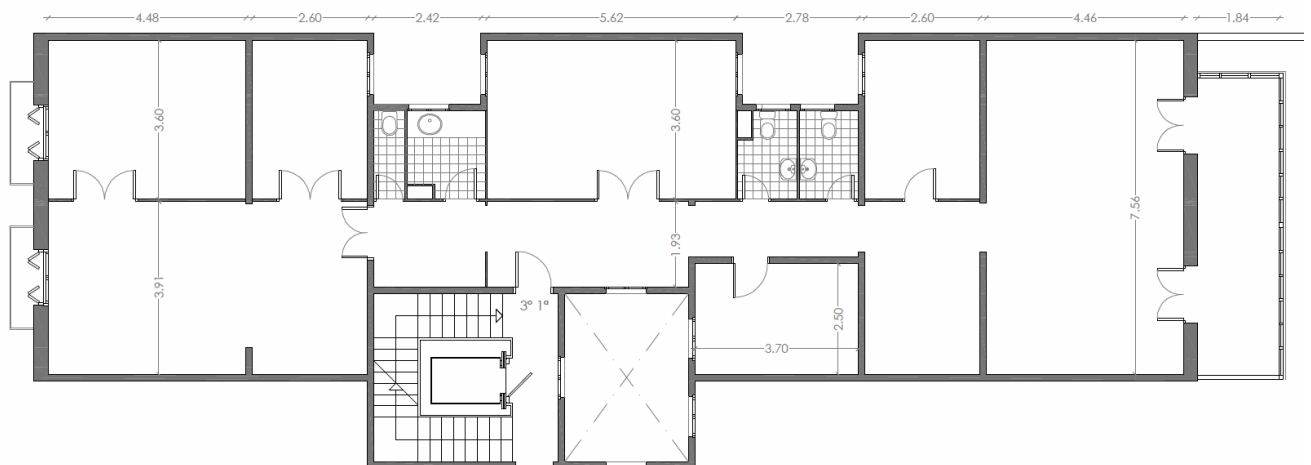

INFORMACIÓN ADICIONAL

- ◆ Aval por importe de 6 meses o 4 meses de depósito metálico.
- ◆ 2 meses de depósito en concepto de fianza para la Cámara Propiedad.
- ◆ Mantenimiento anual del aire acondicionado/calefacción (500€).
- ◆ Seguro anual del continente y de responsabilidad civil (420€/año 2021).
- ◆ Gastos comunitarios trimestrales con IBI incluido (750€/ trimestre).



OBSERVACIONES

- ❖ La duración del contrato es negociable (mínimo 1 año).
- ❖ La 1ª revisión del IPC se realizará el 1 de enero del primer año natural siguiente a la fecha de formalización del contrato.
- ❖ El importe de la Cámara de la Propiedad, ser perderá en caso de rescindir el contrato antes de la fecha pactada, en concepto de daños y perjuicios.
- ❖ El aval bancario será “a primer requerimiento”, como pago y cumplimiento de todos los pactos contractuales.

DOCUMENTACIÓN

Listado de la documentación a aportar para la firma del contrato:

- ❖ Persona Jurídica:
 - Escritura de constitución y de poderes.
 - N.I.F.
 - D.N.I. o pasaporte del apoderado.
 - Cuenta bancaria
- ❖ Persona física:
 - D.N.I.
 - Cuenta bancaria